

**Certificat d'instal·lació elèctrica de baixa tensió****Dades de l'empresa instal·ladora de baixa tensió**

Nom de l'empresa

ELECTROLLOBREGAT SL

Número d'inscripció

☐ EIBTB☒ EIBTE

B67133223

**Dades de l'instal·lador autoritzat**

Nom i cognoms

JOSE MANUEL CABRERO GAMEZ

NIF/DNI

46338932G

Telèfon

676959677

**Dades de la instal·lació**☒ Nova☐ Ampliació☐ Modificació o reforma

Tipus de via

Nom de la via

Núm.

Carrer

ABELLA

22

Bloc

Escala

Pis

Porta

Codi postal

B

2

0	8	1	7	3
---	---	---	---	---

Població

SANT CUGAT DEL VALLES

Província

BARCELONA

Ús a què es destina

VIVIENDA

Superfície m<sup>2</sup>

60

**Titular**

Nom i cognoms

CODINA ROVIRA CB

NIF

E66394628

Tipus de via

Nom de la via

Núm.

Carrer

C/PERE CALDERS

44

Bloc

Escala

Pis

Porta

Codi postal

BAJOS

0	8	1	7	3
---	---	---	---	---

Població

SANT CUGAT DEL VALLES

Telèfon

675539921

**Documentació tècnica**☐ Projecte  
(grup)☐ a☐ b☐ c☐ d☐ e☐ f☐ g☐ h☐ i☐ j☐ k☐ l☐ m☐ n☐ o☒ Memòria tècnica de disseny

Autor

JOSE MANUEL CABRERO GAMEZ

Objecte

VIVIENDA

**Característiques tècniques de la instal·lació**

Interrupctor general automàtic de tall omnipolar 40

A

Potència màxima admissible	9.2	kW	Interruptors diferencials:				
Potència instal·lada	9.2	kW	Nombre		In	Sensibilitat	
Tensió	230	V	3	40	A	30	mA
Secció derivació individual	16	mm <sup>2</sup>			A		mA
Resistència de terra de protecció	12	Ω			A		mA
Resistència d'aïllament	500000	MΩ					

### Observacions

### CERTIFICAT d'inspecció inicial amb resultat FAVORABLE (quan procedeixi)

Organisme de control que l'ha emès

Data de la inspecció

En/na JOSE MANUEL CABRERO GAMEZ, amb DNI núm. 46338932G, i que pertany a l'empresa instal·ladora

amb número d'inscripció (RASIC) 005003443 d'acord amb les verificacions realitzades seguint la metodologia de la norma UNE-HD 60364-6; **CERTIFICA** que la instal·lació descrita ha estat realitzada d'acord amb les prescripcions del Reglament Electrotècnic per a baixa tensió i les seves ITC-BT, aprovat pel Reial Decret 842/2002, de 2 d'agost, així com amb la documentació tècnica abans esmentada.

Signatura i segell de l'instal·lador i de l'empresa instal·ladora

Data  
26/10/2018

Empresa Instal·ladora en Baixa Tensió  
B-67133223  
ELECTROLLOBREGAT, S.L.  
Categoria Especialista  
Inscrit al Registre corresponent de la  
Generalitat de Catalunya

### Instruccions per emplenar el certificat d'instal·lació elèctrica de baixa tensió per part de l'empresa instal·ladora

1. Al requadre de l'apartat d'empresa instal·ladora de baixa tensió, a més dels seu número d'inscripció al Registre corresponent, cal indicar amb una X la categoria de l'empresa: categoria bàsica (EIBTB) o categoria especialista (EIBTE).
2. La potència màxima admissible és la màxima que pot suportar el conjunt de la instal·lació. Coincideix amb la utilitzada en els càlculs i amb la prevista a la ITC-BT-10.
3. Quan es tracti d'instal·lacions d'enllaç i serveis comuns, a l'apartat de "característiques tècniques de la instal·lació", s'especificaran les que corresponguin als serveis comuns.  
A l'apartat d'observacions s'hi farà constar, com a mínim, la potència màxima admissible de les instal·lacions d'enllaç, prevista a la ITC-BT10, la secció de la línia general d'alimentació i la intensitat de l'interruptor general de maniobra.
4. Per a les instal·lacions que són objecte d'inspecció inicial per part d'un OC, el certificat d'instal·lació elèctrica de baixa tensió que ha d'estendre l'empresa instal·ladora serà emès una vegada s'hagi obtingut el certificat d'inspecció inicial amb la qualificació de resultat favorable.
5. Com annex al certificat d'instal·lació que s'entrega al titular de qualsevol instal·lació elèctrica, l'empresa instal·ladora haurà de confeccionar unes instruccions pel correcte ús i manteniment de la mateixa. Aquestes instruccions, com a mínim, inclouran un esquema unifilar de la instal·lació amb les característiques tècniques fonamentals dels equips i materials elèctrics instal·lats, així com un croquis del seu traçat.

**LOPD:** d'acord amb la Llei orgànica 15/1999, de 13 de desembre, de protecció de dades de caràcter personal, les dades de les persones que es comuniquin seran incorporades al fitxer *Servei d'Inspecció*, del qual és responsable la *Direcció General d'Energia, Mines i Seguretat Industrial*, amb la finalitat d'acomplir la funció inspectora amb la informació recollida sobre la seva activitat industrial per poder fer el seguiment de l'aplicació de la legislació en aquest àmbit. Podeu exercir els vostres drets d'accés, rectificació, cancel·lació i oposició mitjançant un escrit dirigit a la Subdirecció General de Personal, Organització i Prevenció de Riscos Laborals, Passeig de Gràcia, 105, 08008 Barcelona. Adreça de correu electrònic: [bustiaprotecciondadedades.emo@gencat.cat](mailto:bustiaprotecciondadedades.emo@gencat.cat)

Aquest certificat té una validesa de 6 mesos a efectes d'inscripció de la instal·lació. Una vegada inscrita la seva validesa és indefinida mentre no es modifiqui la instal·lació.

Annex: informació a l'usuari per al correcte ús i manteniment de la instal·lació.

MEMORIA TÉCNICA

NÚM.

TRAMO	Carga simultan. (%)	Potencia kW.	cuerpo φ	Intens. A	Sección por fase mm <sup>2</sup>	Long. m	Momento elec. kW · m	Caída de tensión		Caract. conduct.		Tipo de canalizaciones			Aislam. Instal. kΩ	Conduc. Neutro mm <sup>2</sup>	Conduc. Protec. mm <sup>2</sup>	
								parcial (%)	total (%)	TIPO	tensión nominal de aislam.	sin tubo protector (sistema)	bajo tubo: Ø en mm.					conduct. enterrado. prof. m.
													encastado	sin encast.				
	100	9.2	1	40	16	15	138	0.5	0.5		1000V			40		16	16	
Derivac. individual (A — B)																		
C — D	100	1.5	1	10	1.5	15	22.50				750			20		1.5	1.5	
E — F	100	2.5	1	16	2.5	15	45				750			20		2.5	2.5	
G — H	100	6	1	25	6	10	60				750			25		6	6	
I — J	100	2	1	16	2.5	10	20				750			25		2.5	2.5	
K — L	100	2	1	16	2.5	2.5	20				750			25		2.5	2.5	
M — N	100	2	1	16	2.5	2.5	20				750			25		2.5	2.5	
O — P	100	2	1	25	6	17	34				750			25		6	6	
Q — R	100	2	1	25	6	17	34				750			25		6	6	
S — T	100	2	1	25	6	17	34				750			25		6	6	
U — V																		
W — X																		
Y — Z																		
DERIVACIONES																		

DERIVACIONES

OBSERVACIONES: Grado de protección de aparatenta y receptores en locales especiales

IP —





Model ELEC 2 - ESQUEMA UNIFILAR

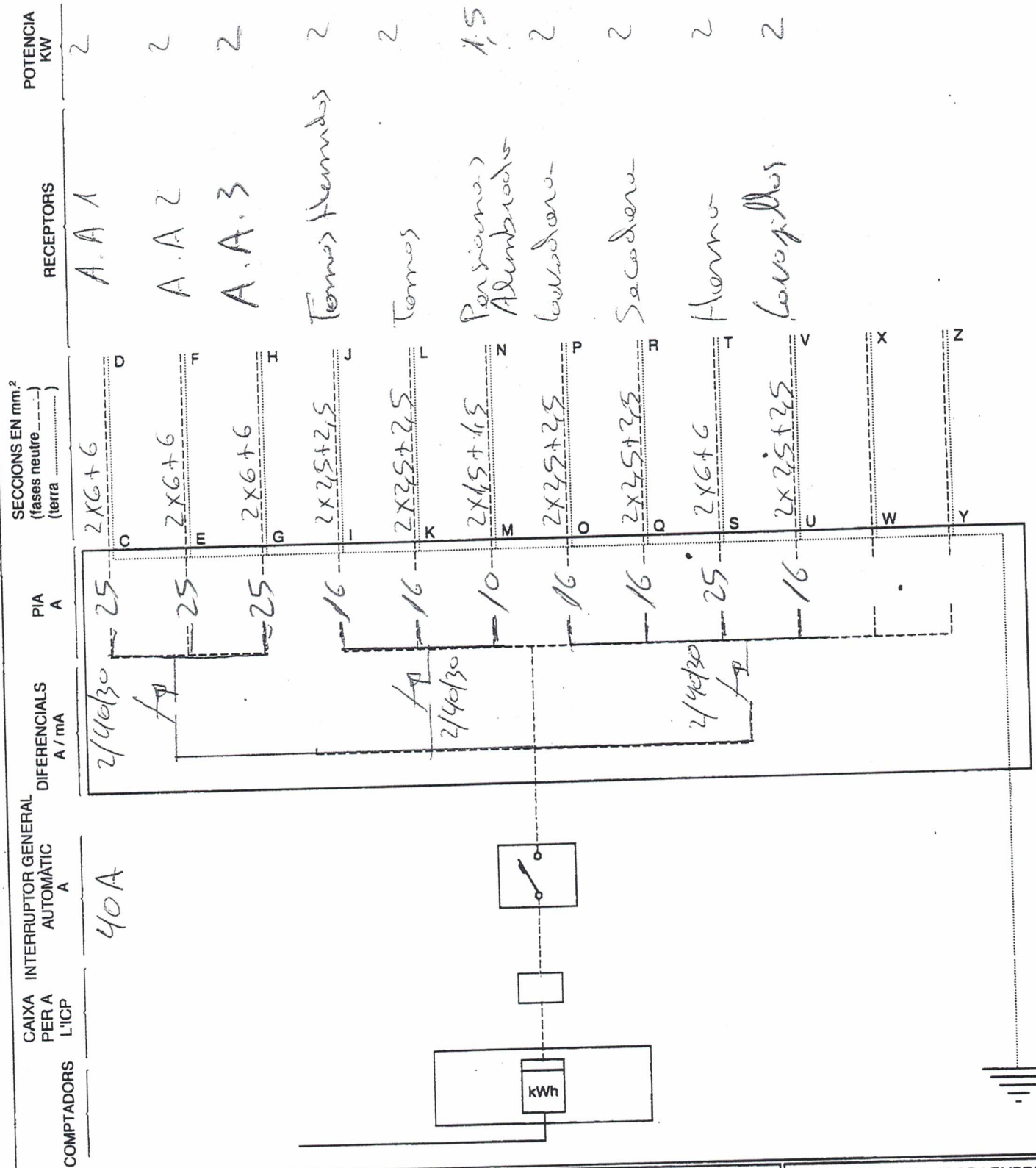

EMPRESA DISTRIBUÏDORA	SECCIÓ CONEXIÓ DE SERVEI 16	TENSIÓ: 230
EMPLAÇAMENT	C/Abella 22-Bº-2º	
INSTAL·LADOR AUTORIZAT	Jose M. Cobrera	
TITULAR	Cocina Ravina CB	
<b>ESQUEMA UNIFILAR</b>		
NOTES	REGUIXAR ELS ELEMENTS DELS CIRCUITS INSTAL·LATS Indicar com a mínim secció conductors, característiques aparells de maniobra-protecció i potència màxima admissible de cada derivació.	

SEGELL INSTAL·LADOR I EMPRESA INSTAL·LADORA AUTORIZATS  Empresa Instal·ladora en Baixa Tensió B-67133223 ELECTROLLOBREGAT, S.L. Categoria Especialista Inscrit al Registre corresponent de la Generalitat de Catalunya	DATA I SIGNATURA INSTAL·LADOR 26-10-2018
--	---

Oficina de Gestió Empresarial, Departament d'Empresa i Ocupació

**Declaració responsable per a la posada en servei, la modificació, el canvi de titular o la baixa d'una instal·lació de seguretat industrial****NOTA: Les dades declarades han de fer referència a una única instal·lació****Dades del titular**

Nom i cognoms/Raó social

DNI/NIF/NIE/Passaport

CODINA ROVIRA CB

E66394628

**Dades de la instal·lació**

Indiqueu el tipus d'instal·lació (marqueu només una opció):

- ☐ Grua Torre
- ☐ Grua mòbil autopropulsada
- ☐ Instal·lació d'emmagatzematge de productes químics
- ☐ Instal·lació d'equips a pressió
- ☐ Instal·lació frigorífica
- ☒ Instal·lació elèctrica de baixa tensió
- ☐ Instal·lació elèctrica d'alta tensió
- ☐ Instal·lació petrolífera per al consum a la mateixa instal·lació
- ☐ Instal·lació tèrmica en un edifici
- ☐ Instal·lació de gasos combustibles
- ☐ Instal·lació de bancs solars

**Identificació (ompleneu aquestes dades només si tramiteu una modificació, un canvi de titular o una baixa)**

Núm. de registre

Núm. CUPS (només en el cas d'instal·lacions elèctriques)

**Adreça**

Tipus de via

Nom de la via

Número

Carrer

ABELLA

22

Polígon industrial

Nau

Bloc

Escala

Pis

Porta

Codi postal

BAJOS

2

0 8 1 7 3

Província

Comarca

BARCELONA

VALLES OCCIDENTAL

Municipi

Població

País

SANT CUGAT DEL VALLES



Oficina de Gestió Empresarial, Departament d'Empresa i Ocupació

**Declaració**

Nom i cognoms

DNI/NIE/Passaport

CODINA ROVIRA CB

E66394628

Actuant com a

☐ Titular☒ Representant legal/apoderat/ada

Declaro de forma responsable:

**Declaracions genèriques**

- Que les dades de la instal·lació objecte d'aquesta declaració són les que consten al/s formulari/s que acompanyen aquest document.
- Que en el cas de signar aquest document de forma manuscrita, em comprometo a conservar-ne l'original.

**Declaracions específiques**

En el cas de tramitar la posada en servei o la modificació de la instal·lació:

- Què d'acord amb el certificat d'instal·lació i, si escau, el certificat de direcció i acabament d'obra, la instal·lació compleix la normativa aplicable.
- Que disposo de la documentació preceptiva per a la realització d'aquest tràmit.
- Que em comprometo a complir les obligacions legals d'ús, manteniment i inspecció de la instal·lació descrita previstes a la normativa aplicable.

En el cas de tramitar el canvi de titular de la instal·lació:

- Que disposo de la documentació preceptiva per a la realització d'aquest tràmit.
- Que em comprometo a complir les obligacions legals d'ús, manteniment i inspecció de la instal·lació descrita previstes a la normativa aplicable.

En el cas de tramitar la baixa de la instal·lació:

- Que la instal·lació ha quedat fora de servei.

**Signatura****Atenció:** només s'accepten els certificats digitals emesos per qualsevol entitat de certificació classificada per l'Agència Catalana de Certificació. Consulteu els llistats de certificats digitals admesos.

No s'admet la signatura amb ID digital autogenerat mitjançant el programari d'Adobe.

Si vol signar amb DNI electrònic (eDNI), s'ha de deshabilitar el mode protegit del Reader X. Consulteu com realitzar-ho.

S'informa que la inexactitud, falsedat o manca de dades de caràcter essencial, de qualsevol dada o informació que s'incorpori a la declaració responsable comporta un incompliment dels requisits establerts legalment i suposa l'inici de l'activitat d'inspecció i control de l'Administració prevista al títol VII de la Llei 26/2010, de 3 d'agost, de règim jurídic de les administracions públiques i del procediment administratiu comú.

Es comunica que, d'acord amb el text refós de la Llei de taxes i preus públics de la Generalitat, aprovat per Decret legislatiu 3/2008, de 25 de juny, el pagament de la taxa s'ha d'efectuar prèviament a l'inici de l'activitat. Així mateix, s'informa que d'acord amb la norma esmentada, la manca de pagament de la taxa comporta un incompliment dels requisits establerts legalment i suposa l'inici de l'activitat d'inspecció i control de l'Administració previst al títol VII de la Llei 26/2010, de 3 d'agost, de règim jurídic i de procediment de les administracions públiques de Catalunya.

És convenient que us assegureu que heu emplenat correctament el formulari perquè d'acord amb l'article 1.2-14 del text refós de la Llei de taxes i preus públics de la Generalitat de Catalunya, aprovat pel Decret Legislatiu 3/2008, de 25 de juny i l'article 21 del Decret 277/1999, de 28 de setembre, en cas d'errors no es retornaran les taxes satisfetes.

Signatura

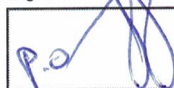

Localitat i data (ompleneu aquest camp només si signeu el document de forma manuscrita)

SANT CUGAT DEL VALLES 26/10/2018

**LOPD:** segons la Llei orgànica 15/1999, de 13 de desembre, de protecció de dades de caràcter personal, les dades de les persones que es comuniquin seran incorporades al fitxer Servei d'inspecció del qual és responsable la Direcció General d'Energia, Mines i Seguretat Industrial amb la finalitat d'acomplir la funció inspectora amb la informació recollida sobre la seva activitat industrial per poder fer el seguiment de l'aplicació de la legislació en aquest àmbit. Podeu exercir els vostres drets d'accés, rectificació, cancel·lació i oposició mitjançant un escrit dirigit a la Subdirecció General de Personal, Organització i Prevenció de Riscos Laborals, passeig de Gràcia, 105, 08008 Barcelona. Adreça electrònica bustiaprotecciondadedades.emo@gencat.cat

**Informació:** L'Administració podrà fer, en qualsevol moment, les comprovacions necessàries relatives al compliment de les dades declarades i tinença de la corresponent documentació. La inexactitud, falsedat o omisió de caràcter essencial de les dades declarades comportarà, amb l'audiència prèvia de la persona interessada, deixar sense efecte el tràmit corresponent des del moment en què se'n tingui coneixement, sens perjudici de les actuacions corresponents i l'exigència de les responsabilitats previstes en la legislació vigent.



B<sup>os</sup> 20



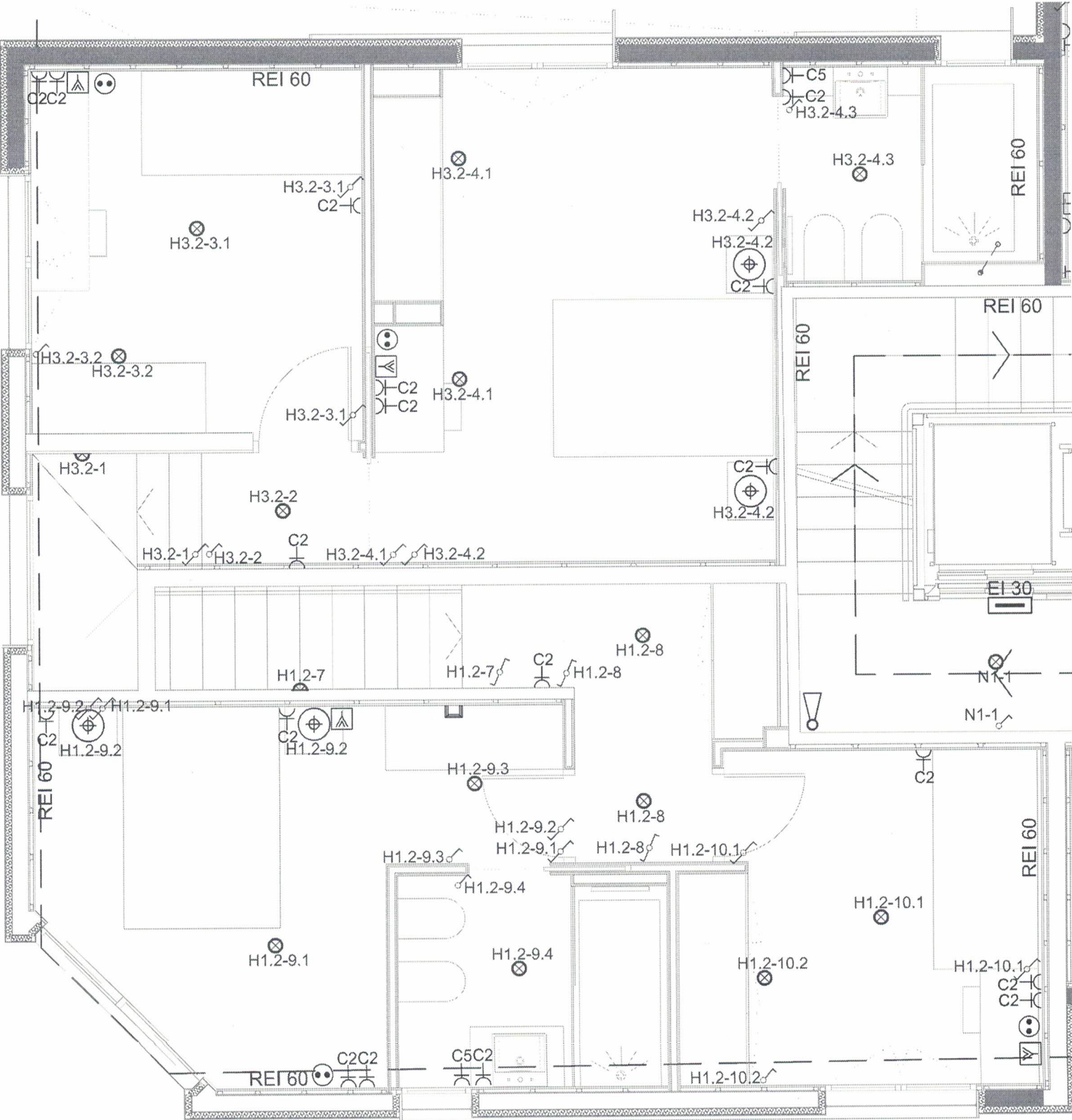

B-05 20

[P](#)
[Foro](#)
[Fotos](#)
[Mapa](#)
[El Tiempo](#)
[Documentos](#)
[Municipio](#)
[Habitantes](#)

Reparamos, automatizamos, mantenemos  
todo tipo de puertas metálicas y carpintería  
aluminio

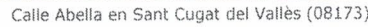

Para ver el mapa, descarga [aquí](#)

**El Código Postal de Calle Abella es el 08173, Calle Abella tiene una longitud de 429 metros.**

## Numeros

2 4 6 7 12 13 14 16 18 19 20 22 24 25 26 28 29 30 31 32 34 36 37 38 40 42 43 44 46 47 48 49 116I

G+

Me gusta 0

Compartir

Simulador Plusvalia Municipal - Impuesto de Circulacion (IVTM) - Calculo Valor Venal  
 Foro-Ciudad.com - Ultima actualizacion:22/06/2018

Clausulas de responsabilidad y condiciones de uso de Foro-Ciudad.com